

Manual de montagem vidro padrão

22 . 07 . 2021

- Siga as informações do manual de instalação
- Respeite os padrões especificados no manual
- Faça todas as medições atentamente
- Certifique-se que as peças estão bem encaixadas

ESPECIFICAÇÕES BOX EVIDENCE FLAT

PORTA	VIDRO
Máx. 550 mm 22 kg	Temperado 6 mm 8 mm

- 1
- Faça a medição do vão onde o kit box será instalado.
 - Cortar o perfil guia 4 mm menor que o vão.

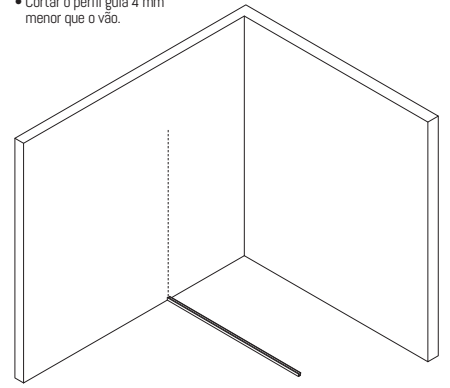

- 2
- Marcar os furos do suporte do trilho usando o perfil "U" 20 x 10 mm.
 - Cortar 77 mm menor que a altura do box acabado para vidro de 8 mm e 72 mm para vidro de 6 mm.
 - Fixar o perfil "U" com buchas e parafusos.

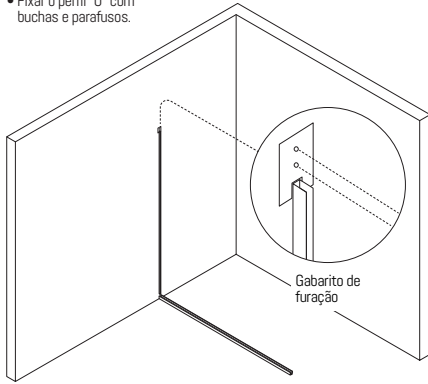

- 3
- Fixar o suporte do trilho em ambos os lados

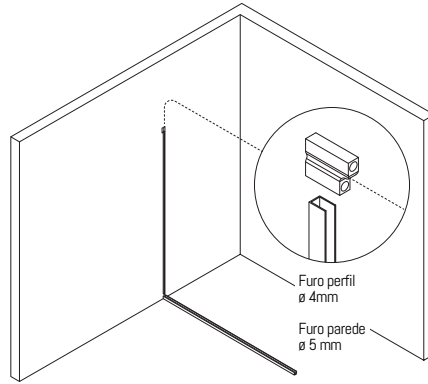

- 4
- Coloque os vidros fixos.
 - Encaixe o guia da porta no perfil guia.

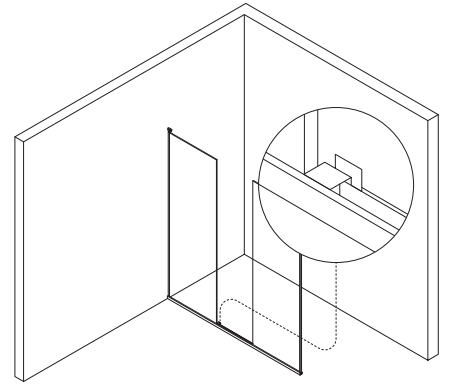

- 5
- Encaixar os arremates nas extremidades do perfil trilho.
 - Encaixe o guia da porta no perfil guia.
 - Coloque os vidros fixos.

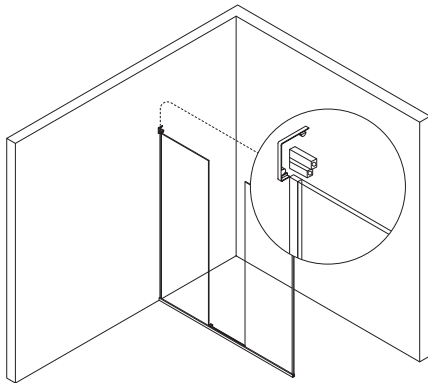

- 6
- Cortar o perfil trilho 4 mm menor que o vão.
 - Encaixar o conjunto perfil trilho e arremates nos suportes dos trilhos.
 - Trave o conjunto com a cunha trava do suporte.
 - Verifique o nível do perfil trilho.

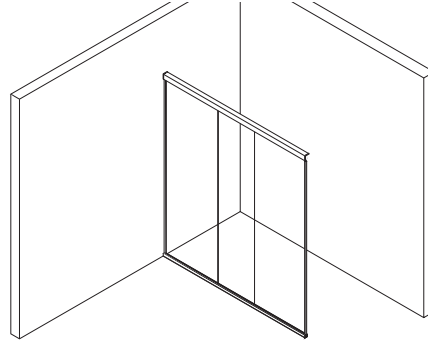

- 7
- Encaixe a escova de vedação.
 - Encaixe o guia da porta.
 - Encaixe o batedor inferior.
 - Determine a posição de parada da porta e fixe o batedor superior.

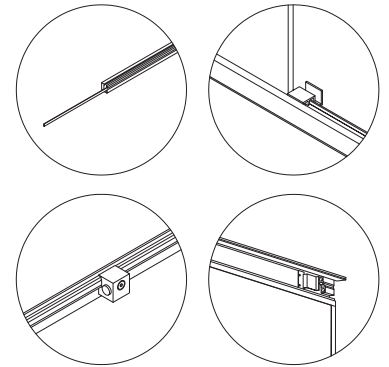

Para maiores informações



- f • facebook.com/interglasseevidence
- @ • instagram.com/interglasseevidence
- • pinterest.com/interglasseevidence
- • youtube.com/interglasseevidence
- ✉ • contato@interglass.com.br
- ☎ • 11 95093.6899

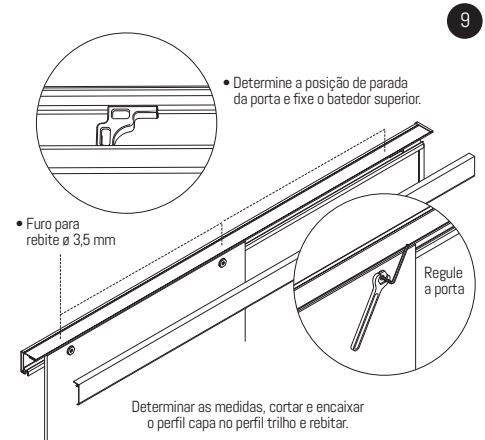
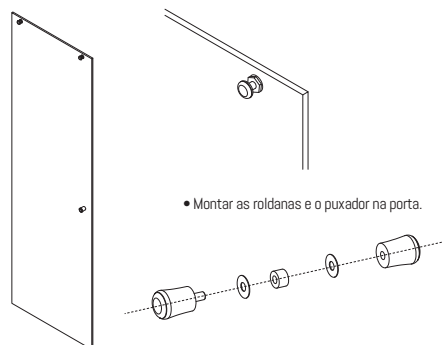

Atenção instalador, leia atentamente nossas recomendações e oriente o seu cliente sobre os cuidados necessários com o kit box Evidence

BOX
EVIDENCE[®]
F2
flat

A garantia do produto cobre qualquer defeito de fabricação ou dano desde que dentro das normas de utilização, a partir da data de aquisição, comprovada mediante apresentação da nota fiscal de compra
A presente garantia não será aplicada nas seguintes situações:

- Danos sofridos pelo produto em consequência de quedas acidentais, maus tratos, instalação incorreta, manuseio e armazenamento inadequado
- Danos causados à pintura do kit box Evidence por limpeza inadequada (produtos químicos, tais como: solvente, álcool, benzeno, querosene, cloro e abrasivo do tipo saponáceo)
- Danos causados aos acabamentos do kit box Evidence por limpeza inadequada (produtos abrasivos, tais como: lã de aço, palha de aço e esponja multiuso dupla face)
- Descoloração da pintura do kit box Evidence pela incidência direta da luz solar
- Danos causados por objetos pontiagudos sobre a superfície da embalagem do kit box Evidence
- Danos causados pelo uso incorreto após a instalação (tecidos, toalhas ou roupas deixados sobre o trilho superior do kit box Evidence)
- Aplicação de peças não originais ou inadequadas, ou ainda adaptação de peças adicionais ao kit box Evidence
- Peças que apresentem desgaste natural pelo uso regular do kit box Evidence, tais como: roldanas, eixos e rodízios

Solicite um profissional qualificado, a Interglass não se responsabiliza por qualquer defeito ou erro de instalação do kit box Evidence

- Utilize o kit box Evidence somente após o tempo de secagem de 24 horas do silicone
- Para limpeza do kit box Evidence utilize somente detergente neutro, água e um tecido macio
- A manutenção do box Evidence deve ser executada a cada 12 meses por um profissional qualificado, conforme norma da ABNT-NBR 14207.

Manual de recorte e furação para vidro de 8 mm ou 6 mm com transpasse de 50 mm

